

anunciantes
Comunicar para crear valor



Indice Precios Publicitarios (IPP)

Mes: Septiembre 2019

ANTECEDENTES

- ★ El Índice de Precios Publicitarios (IPP) construye un conjunto de números índices que sirve como herramienta para analizar la evolución del coste de la publicidad en las televisiones de la forma más transparente, objetiva y sencilla posible.
- ★ Junto al índice de evolución de los costes se analizan otros indicadores de eficacia, destinados a proporcionar una medida de la evolución de la publicidad en términos de grps promedio por spot y saturación en las cadenas generalistas de ámbito nacional y volumen de GRP 20" por sector.

METODOLOGÍA

- ★ El objetivo del IPP es disponer de un indicador que proporcione a los anunciantes una idea de la variación general que se produce en el mercado de la compra de televisión de manera mensual.
- ★ El análisis se realiza sobre los grupos de cadenas comerciales que operan en ámbito nacional: Atres Media, Mediaset, FORTA, PULSA, MOVISTAR y Resto.
- ★ El método consiste en estimar la inversión mensual de los canales nacionales (*) y ponerlo en relación con los GRP'S 20" del target "Individuos de 4 y más años".
- ★ Una vez obtenidos los C/GRP 20", se construye la TASA DE VARIACIÓN como el incremento/decremento en porcentaje sobre el mismo mes del año anterior.
- ★ Durante el año 2018 se calcularán dos Tasas: contemplando la audiencia aportada por los invitados y sin contemplarla, con objeto de poner de manifiesto el efecto del cambio de las reglas de comercialización.
- ★ Con el mismo objeto, se reportará el incremento de audiencia que aportan los invitados por grupos de comercialización.

(*) En este punto contamos con la colaboración de la empresa auditora MEDIA VALUE (nombre comercial EBIQUITY)

TASAS DE VARIACIÓN

Mes: Septiembre 2019

Mes	Tasas de Variación		
	Mensual	Acumulado anual	Mensual Invitados
2.018 Enero	6,19		
Febrero	-5,45		
Marzo	-1,74		-1,29
Abril	2,96		4,55
Mayo	2,63		3,70
Junio	1,64		2,49
Julio	16,03		16,95
Agosto	-7,06		-5,61
Septiembre	3,69	2,61	5,06
Octubre	-3,78		-2,87
Noviembre	-2,72		-1,90
Diciembre	-0,56	1,03	0,59
2.019 Enero	-7,75		-6,54
Febrero	5,97		7,09
Marzo	7,68		8,46
Abril	-6,66		-6,61
Mayo	-1,25		-0,44
Junio	-0,63		0,23
Julio	-1,97		-1,05
Agosto	-1,42		-1,15
Septiembre	-2,65	-0,96	-2,31

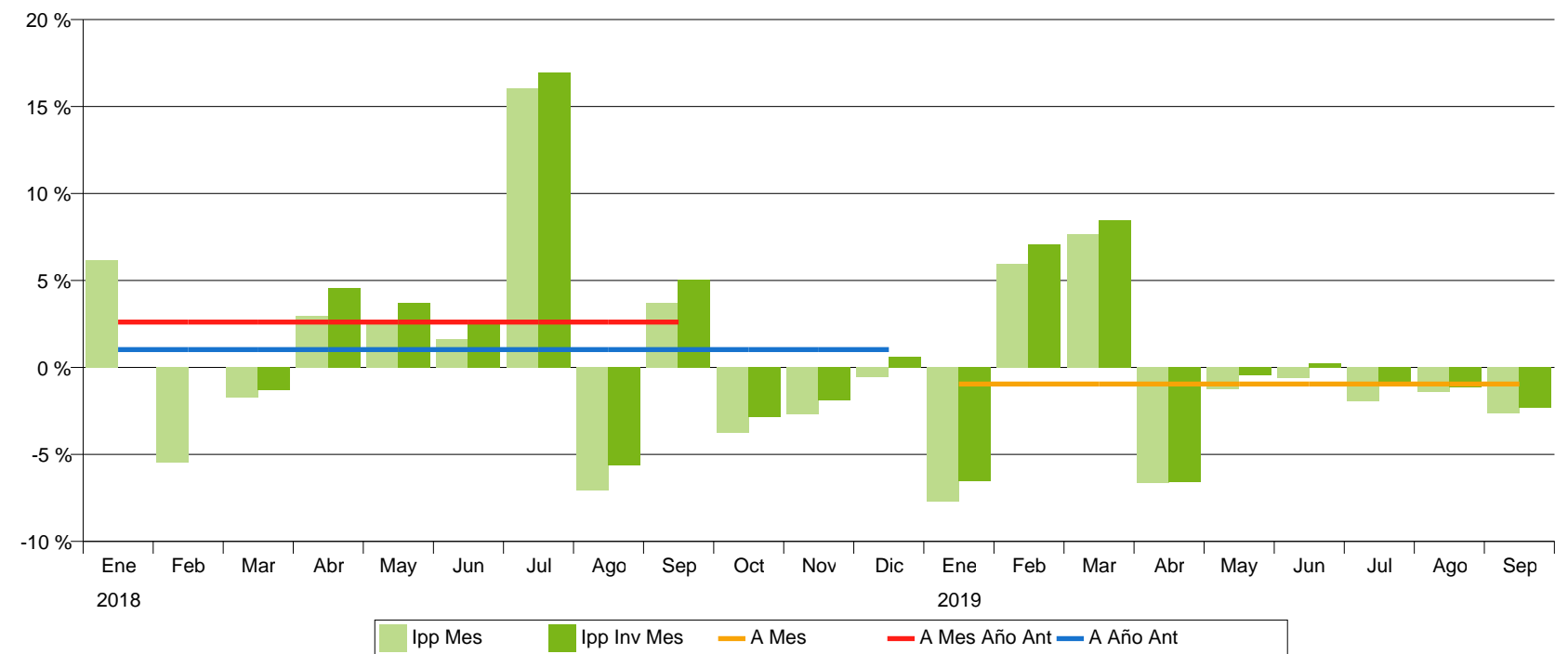

CADENAS

Mes: Septiembre 2019

Incremento de Grps20" por audiencia de Invitados

GRPS20" Inc./Sin/Con	2018			2019									TOTAL PERIODO
	Octubre	Noviembre	Diciembre	Enero	Febrero	Marzo	Abril	Mayo	Junio	Julio	Agosto	Septiembre	
ATRESMEDIA	4,9 %	4,9 %	6,1 %	5,0 %	4,5 %	4,6 %	4,9 %	4,3 %	4,5 %	4,8 %	5,9 %	4,3 %	4,9 %
	75.577	73.060	73.896	74.040	66.694	74.865	64.650	70.948	67.042	63.261	52.251	68.577	824.861
	79.278	76.610	78.416	77.762	69.691	78.294	67.842	74.034	70.046	66.324	55.318	71.520	865.136
MEDIASET	4,4 %	4,8 %	6,0 %	4,6 %	4,2 %	4,7 %	4,7 %	4,1 %	4,4 %	5,3 %	5,4 %	4,8 %	4,8 %
	81.137	76.348	80.785	78.340	66.757	77.443	68.359	76.081	72.859	70.328	56.246	74.652	879.333
	84.711	80.017	85.639	81.981	69.575	81.100	71.557	79.191	76.088	74.035	59.287	78.264	921.446
FORTA	5,2 %	5,1 %	6,9 %	5,8 %	5,3 %	6,0 %	5,8 %	5,6 %	5,3 %	5,0 %	6,2 %	4,5 %	5,7 %
	2.676	2.894	4.213	3.685	1.705	2.260	2.055	2.160	1.290	1.646	1.206	1.731	27.520
	2.816	3.042	4.503	3.897	1.795	2.395	2.174	2.281	1.359	1.727	1.281	1.809	29.079
PULSA	3,7 %	3,7 %	4,6 %	4,1 %	3,4 %	3,5 %	4,0 %	3,3 %	3,5 %	3,2 %	4,0 %	3,4 %	3,7 %
	15.100	14.084	15.080	19.218	17.164	18.080	15.972	16.978	16.992	16.783	13.909	16.243	195.604
	15.665	14.609	15.775	19.997	17.746	18.713	16.607	17.544	17.593	17.328	14.466	16.798	202.841
MOVISTAR	10,7 %	7,6 %	6,7 %	4,5 %	4,6 %	4,3 %	5,4 %	4,3 %	4,5 %	4,2 %	5,2 %	3,4 %	5,9 %
	1.358	1.173	1.425	695	1.035	1.276	1.025	960	668	337	213	556	10.720
	1.503	1.262	1.521	726	1.083	1.331	1.080	1.001	698	351	225	575	11.356
RESTO	7,2 %	7,3 %	9,5 %	7,1 %	7,3 %	7,2 %	8,1 %	6,8 %	6,6 %	10,3 %	9,8 %	7,6 %	7,8 %
	4.940	5.503	4.692	3.045	2.750	3.326	3.591	4.119	4.007	2.657	1.871	3.935	44.436
	5.297	5.904	5.139	3.261	2.950	3.564	3.880	4.397	4.271	2.931	2.055	4.232	47.881
TOTAL CADENAS	4,7 %	4,8 %	6,1 %	4,8 %	4,3 %	4,6 %	4,8 %	4,2 %	4,4 %	5,0 %	5,5 %	4,5 %	4,8 %
	180.787	173.061	180.091	179.023	156.105	177.249	155.652	171.246	162.858	155.012	125.696	165.694	1.982.474
	189.271	181.443	190.993	187.624	162.840	185.397	163.141	178.449	170.055	162.696	132.632	173.199	2.077.739

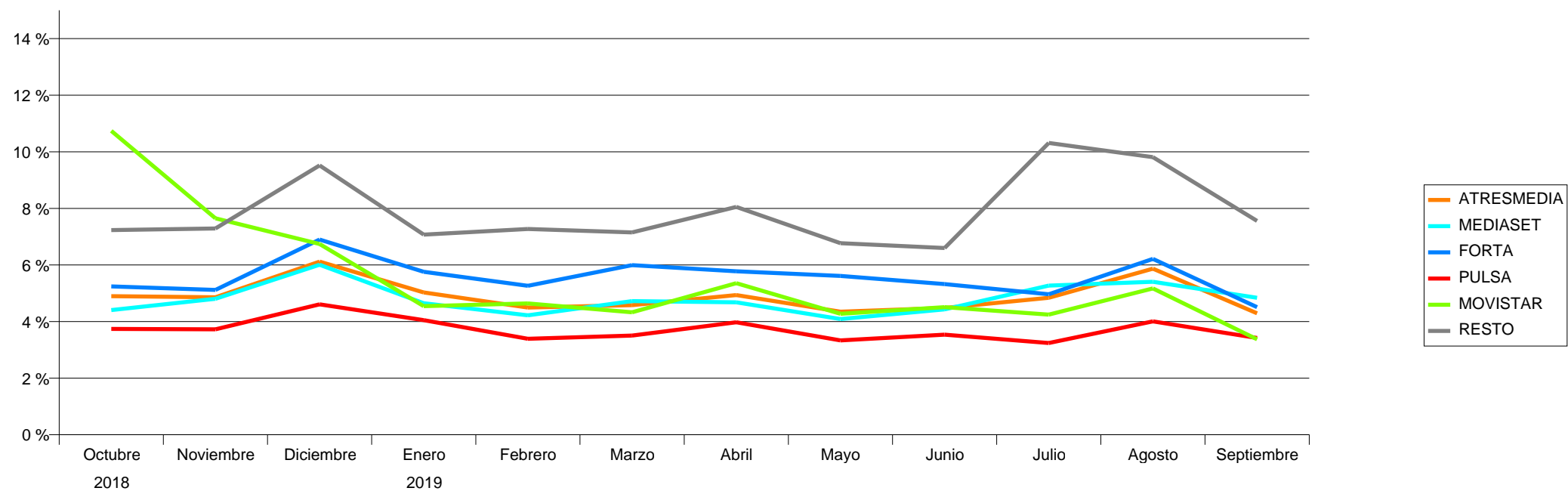

SECTORES

Mes: Septiembre 2019

Target: Individuos 4+ con Invitados

GRPs 20	2018			2019									TOTAL	Incremento Invitados
	Octubre	Noviembre	Diciembre	Enero	Febrero	Marzo	Abril	Mayo	Junio	Julio	Agosto	Septiembre		
ALIMENTACION	34.578	22.205	23.818	26.733	31.645	29.628	26.937	27.496	25.320	26.344	25.985	30.401	331.089	4,9 %
BELLEZA E HIGIENE	20.044	20.647	44.065	29.463	17.819	23.131	23.702	20.982	19.671	25.096	15.916	19.681	280.219	5,0 %
DISTRIBUCION Y RESTAURACION	24.676	25.709	25.834	20.767	14.827	23.793	21.228	22.513	20.613	17.355	15.351	20.798	253.465	4,7 %
AUTOMOCION	18.750	17.494	4.641	14.233	14.194	15.489	13.002	17.454	15.728	9.206	2.242	12.250	154.684	4,3 %
TELECOMUNICACIONES E INTERNET	10.223	11.302	10.709	11.923	9.445	13.650	11.731	12.937	13.473	14.957	13.516	12.580	146.446	4,5 %
FINANZAS Y SEGUROS	18.707	15.439	6.719	13.042	14.223	16.184	7.756	11.791	12.362	9.316	7.075	11.776	144.389	4,5 %
SALUD	6.262	6.265	10.679	21.285	12.052	8.424	8.258	8.027	8.966	11.453	8.345	8.178	118.196	4,9 %
SERVICIOS PUBLICOS Y PRIVADOS	8.862	9.068	9.589	6.583	6.521	8.339	8.697	8.796	7.142	6.782	4.934	8.778	94.089	4,7 %
BEBIDAS	3.739	3.316	6.413	2.923	6.163	10.181	5.210	6.801	11.518	15.313	10.216	7.438	89.230	4,6 %
CULTURA, ENSEÑANZA Y MEDIOS DE COMUNICACION	7.515	7.004	8.356	10.000	7.136	7.729	6.445	6.409	5.402	4.633	9.759	9.242	89.631	5,2 %
VARIOS	9.683	10.757	8.288	5.702	6.196	5.806	4.091	4.690	4.018	1.886	3.193	5.572	69.884	4,7 %
HOGAR	5.465	6.264	6.567	4.875	3.179	2.985	4.728	6.105	6.375	6.044	3.818	4.406	60.812	4,8 %
LIMPIEZA	2.819	3.096	2.365	6.620	7.261	4.677	3.574	3.655	4.087	7.239	6.514	6.765	58.672	4,7 %
DEPORTES Y TIEMPO LIBRE	7.132	9.755	10.297	1.768	1.207	3.211	4.042	3.340	5.581	3.070	898	2.499	52.800	7,4 %
TRANSPORTE, VIAJES Y TURISMO	4.288	3.716	2.931	3.924	5.302	2.754	2.678	4.844	4.500	2.645	2.358	1.792	41.731	4,8 %
EQUIPOS DE OFICINA, COMERCIO	683	2.339	2.945	4.868	3.684	5.081	2.697	4.754	2.357	305	2.185	6.333	38.231	4,6 %
ENERGIA	2.724	4.485	1.246	1.026	641	1.473	1.774	2.803	1.282	39	62	2.182	19.738	4,5 %
OBJETOS PERSONALES	654	1.148	4.571	1.603	526	565	2.271	1.359	426	624	30	1.015	14.791	5,1 %
TEXTIL Y VESTIMENTA	2.340	1.311	825	34	222	1.567	2.255	1.718	837	53	74	966	12.201	4,6 %
CONSTRUCCION	126	124	132	253	533	510	625	982	276	290	158	500	4.508	4,5 %
INDUSTRIAL, MATERIALES DE TRABAJO				0	65	221	1.440	994	122	44	3	47	2.935	4,7 %
TOTAL	189.271	181.443	190.993	187.624	162.840	185.397	163.141	178.449	170.055	162.696	132.632	173.199	2.077.739	4,8 %

