

**anunciantes**  
*Comunicar para crear valor*



# Indice Precios Publicitarios (IPP)

Mes: Septiembre 2018

### ANTECEDENTES

- ★ El Índice de Precios Publicitarios (IPP) construye un conjunto de números índices que sirve como herramienta para analizar la evolución del coste de la publicidad en las televisiones de la forma más transparente, objetiva y sencilla posible.
- ★ Junto al índice de evolución de los costes se analizan otros indicadores de eficacia, destinados a proporcionar una medida de la evolución de la publicidad en términos de grps promedio por spot y saturación en las cadenas generalistas de ámbito nacional y volumen de GRP 20" por sector.

### METODOLOGÍA

- ★ El objetivo del IPP es disponer de un indicador que proporcione a los anunciantes una idea de la variación general que se produce en el mercado de la compra de televisión de manera mensual.
- ★ El análisis se realiza sobre los grupos de cadenas comerciales que operan en ámbito nacional: Atres Media, Mediaset, FORTA, PULSA, MOVISTAR y Resto.
- ★ El método consiste en estimar la inversión mensual de los canales nacionales (\*) y ponerlo en relación con los GRP'S 20" del target "Individuos de 4 y más años".
- ★ Una vez obtenidos los C/GRP 20", se construye la TASA DE VARIACIÓN como el incremento/decremento en porcentaje sobre el mismo mes del año anterior.
- ★ Durante el año 2018 se calcularán dos Tasas: contemplando la audiencia aportada por los invitados y sin contemplarla, con objeto de poner de manifiesto el efecto del cambio de las reglas de comercialización.
- ★ Con el mismo objeto, se reportará el incremento de audiencia que aportan los invitados por grupos de comercialización.

(\*) En este punto contamos con la colaboración de la empresa auditora MEDIA VALUE (nombre comercial EBIQUITY)

TASAS DE VARIACIÓN

Mes: Septiembre 2018

Mes	Tasas de Variación		
	Mensual	Acumulado anual	Mensual Invitados
2.017 Enero	3,75		
Febrero	5,99		
Marzo	8,63		
Abril	3,85		
Mayo	6,24		
Junio	6,41		
Julio	-0,69		
Agosto	16,03		
Septiembre	8,86	5,80	
Octubre	10,60		
Noviembre	12,98		
Diciembre	9,71	7,44	
2.018 Enero	6,19		
Febrero	-5,45		
Marzo	-1,74		-1,29
Abril	2,96		4,55
Mayo	2,63		3,70
Junio	1,64		2,49
Julio	16,03		16,95
Agosto	-7,06		-5,61
Septiembre	3,69	2,61	5,06

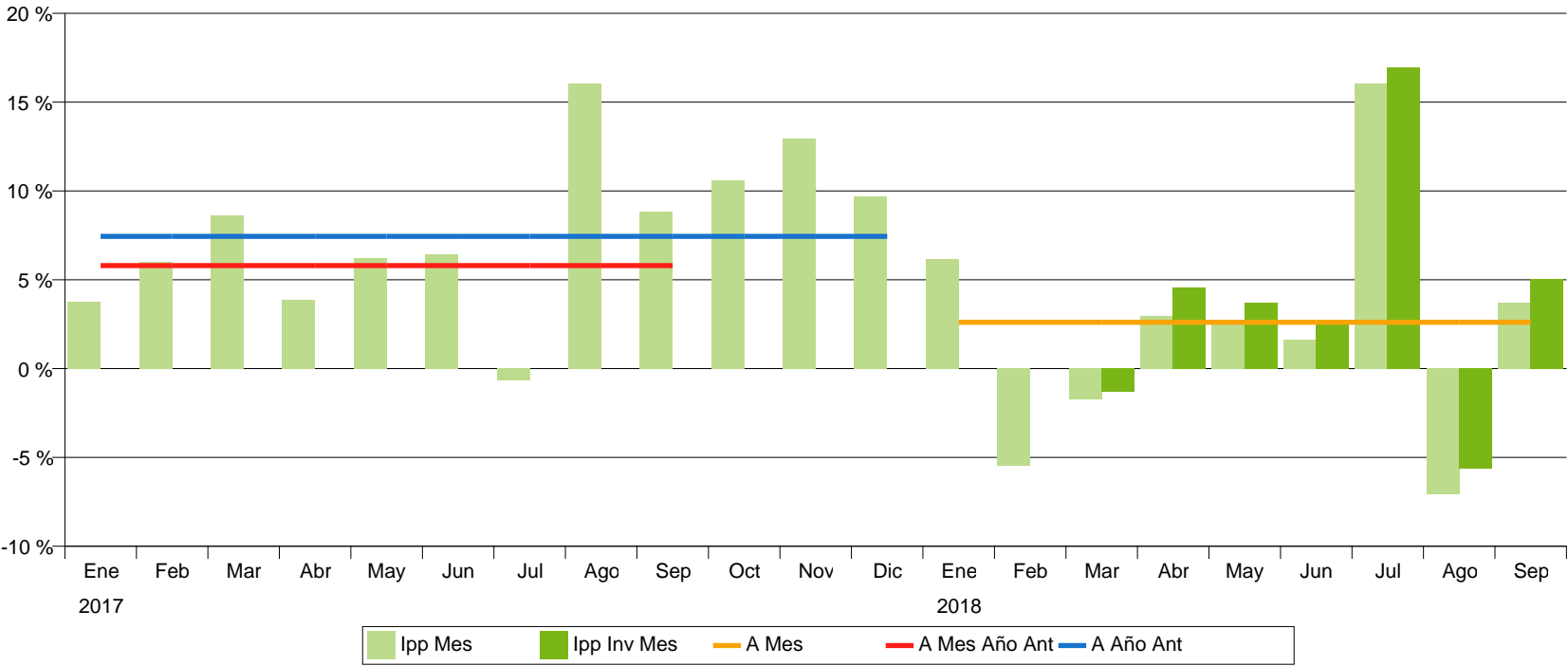

CADENAS

Mes: Septiembre 2018

Incremento de Grps20" por audiencia de Invitados

GRPS20" Inc./Sin/Con	2017			2018									TOTAL
	Octubre	Noviembre	Diciembre	Enero	Febrero	Marzo	Abril	Mayo	Junio	Julio	Agosto	Septiembre	PERIODO
ATRESMEDIA	5,0 %	5,3 %	6,8 %	6,3 %	5,4 %	5,4 %	4,9 %	5,3 %	5,1 %	5,9 %	6,2 %	5,0 %	5,6 %
	78.912	77.412	80.491	79.495	73.085	70.994	71.900	76.852	67.748	63.592	52.812	68.131	861.426
	82.877	81.510	85.965	84.525	77.052	74.838	75.435	80.939	71.221	67.320	56.064	71.555	909.302
MEDIASET	5,7 %	5,5 %	6,9 %	6,1 %	5,4 %	5,3 %	4,9 %	4,9 %	5,4 %	6,1 %	5,5 %	4,7 %	5,6 %
	83.350	84.397	86.921	82.461	74.976	77.620	76.931	78.850	83.151	77.834	60.982	76.545	944.018
	88.112	89.042	92.958	87.507	79.029	81.741	80.684	82.713	87.638	82.586	64.331	80.128	996.468
FORTA	5,3 %	5,6 %	7,1 %	6,5 %	4,7 %	4,8 %	4,3 %	4,8 %	5,0 %	5,8 %	6,8 %	6,6 %	5,6 %
	3.529	3.986	4.533	4.556	3.267	3.661	2.806	2.791	2.039	2.511	2.208	2.448	38.335
	3.715	4.208	4.853	4.852	3.419	3.836	2.926	2.924	2.141	2.658	2.358	2.608	40.498
PULSA	4,5 %	4,2 %	5,5 %	5,0 %	4,9 %	4,6 %	3,8 %	4,0 %	4,8 %	4,4 %	5,1 %	4,1 %	4,6 %
	14.615	15.288	16.306	16.994	14.931	14.868	14.323	14.697	13.405	13.530	11.455	13.175	173.588
	15.266	15.925	17.201	17.843	15.656	15.552	14.874	15.289	14.050	14.131	12.033	13.719	181.539
MOVISTAR	9,0 %	10,3 %	12,3 %	9,8 %	8,8 %	9,8 %	6,9 %	7,0 %	5,0 %	4,2 %	6,0 %	5,9 %	8,6 %
	1.500	1.656	1.532	1.610	1.917	1.542	1.921	1.363	466	300	507	1.345	15.659
	1.634	1.826	1.721	1.767	2.085	1.693	2.054	1.459	489	313	538	1.425	17.005
RESTO	9,6 %	9,0 %	12,1 %	8,8 %	8,5 %	8,9 %	7,9 %	7,4 %	8,9 %	9,7 %	9,4 %	8,1 %	9,3 %
	5.635	5.752	8.030	4.213	3.207	3.598	3.800	3.951	4.267	3.357	1.958	4.298	52.066
	6.175	6.270	9.005	4.583	3.480	3.919	4.099	4.245	4.647	3.683	2.143	4.645	56.895
TOTAL CADENAS	5,5 %	5,5 %	7,0 %	6,2 %	5,4 %	5,4 %	4,9 %	5,1 %	5,3 %	5,9 %	5,8 %	4,9 %	5,6 %
	187.542	188.491	197.813	189.329	171.383	172.284	171.681	178.505	171.076	161.124	129.923	165.941	2.085.093
	197.779	198.782	211.703	201.078	180.722	181.579	180.071	187.568	180.186	170.691	137.468	174.080	2.201.708

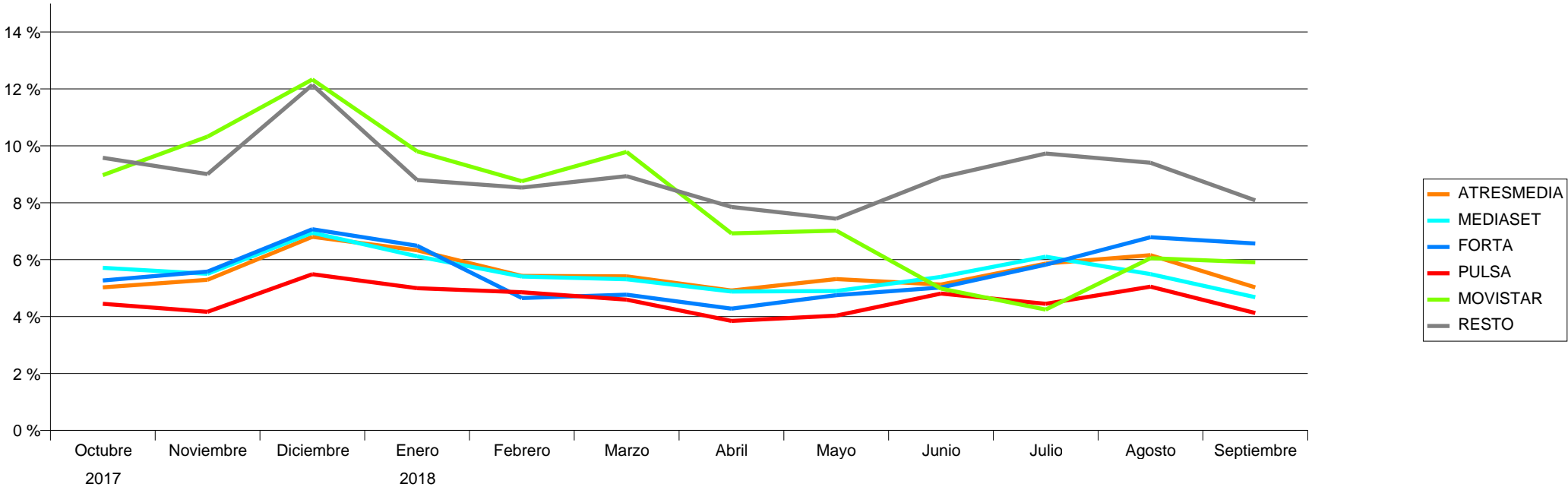

# SECTORES

Mes: Septiembre 2018

Target: Individuos 4+ con Invitados

GRPs 20	2017			2018									TOTAL	Incremento Invitados
	Octubre	Noviembre	Diciembre	Enero	Febrero	Marzo	Abril	Mayo	Junio	Julio	Agosto	Septiembre		
ALIMENTACION	31.720	22.711	28.035	29.497	39.444	35.405	27.625	25.112	27.999	26.687	22.977	29.493	346.705	5,7 %
BELLEZA E HIGIENE	26.089	26.711	51.034	28.567	16.965	26.225	22.639	27.293	22.269	27.297	20.987	20.281	316.356	5,7 %
DISTRIBUCION Y RESTAURACION	20.812	26.393	23.437	18.408	13.977	20.478	18.417	19.874	21.094	17.480	14.463	22.277	237.111	5,4 %
AUTOMOCION	20.069	17.121	4.734	18.388	19.525	14.917	18.741	18.992	17.604	10.295	2.403	15.331	178.121	5,1 %
TELECOMUNICACIONES E INTERNET	13.910	13.614	10.734	10.754	9.687	10.375	12.460	14.660	12.683	16.407	14.087	14.689	154.060	5,2 %
FINANZAS Y SEGUROS	16.048	14.353	10.257	14.609	14.622	13.046	11.302	13.725	11.456	8.771	8.157	11.446	147.793	5,3 %
SALUD	7.608	8.478	12.952	24.137	14.449	8.626	9.285	9.829	7.795	11.187	8.175	5.899	128.420	5,7 %
BEBIDAS	5.328	5.268	8.089	2.599	4.360	8.632	13.772	9.464	11.791	13.852	12.714	6.461	102.329	5,2 %
CULTURA, ENSEÑANZA Y MEDIOS DE COMUNICACION	8.449	8.715	12.754	13.110	8.547	7.904	7.034	5.509	5.301	6.317	9.041	10.199	102.879	6,2 %
SERVICIOS PUBLICOS Y PRIVADOS	9.554	10.724	5.787	9.595	6.630	7.262	8.971	7.461	6.892	6.229	6.318	9.816	95.239	5,3 %
VARIOS	5.802	7.373	7.336	5.112	8.221	5.604	6.175	5.771	5.972	2.716	3.714	7.207	71.003	5,5 %
HOGAR	4.827	7.025	8.144	4.599	4.260	4.150	4.517	7.000	8.378	5.655	3.946	5.042	67.543	5,6 %
LIMPIEZA	5.375	4.091	2.615	9.004	6.695	6.024	4.506	4.769	3.904	5.623	4.868	5.224	62.699	5,5 %
DEPORTES Y TIEMPO LIBRE	8.041	13.693	12.896	1.700	1.394	2.947	3.292	3.690	5.864	3.128	723	1.923	59.291	8,9 %
TRANSPORTE, VIAJES Y TURISMO	2.918	2.363	1.989	5.383	5.184	2.107	3.135	5.880	4.361	4.817	3.529	3.389	45.055	5,7 %
EQUIPOS DE OFICINA, COMERCIO	3.380	4.121	3.823	3.494	1.665	1.985	927	1.206	1.071	603	965	1.446	24.685	5,8 %
ENERGIA	2.604	2.223	375	1.256	2.170	1.328	1.803	2.123	3.283	2.741	143	1.472	21.521	5,4 %
OBJETOS PERSONALES	863	1.623	5.671	712	1.149	869	1.850	1.759	1.389	553	48	589	17.078	5,7 %
TEXTIL Y VESTIMENTA	3.636	1.491	884	62	809	2.221	1.410	1.746	944	115	48	1.702	15.067	5,3 %
CONSTRUCCION	686	684	156	52	967	1.048	847	670	74	182	149	195	5.710	5,3 %
INDUSTRIAL, MATERIALES DE TRABAJO	59	8	0	41		426	1.366	1.033	64	34	14		3.043	5,4 %
<b>TOTAL</b>	<b>197.779</b>	<b>198.782</b>	<b>211.703</b>	<b>201.078</b>	<b>180.722</b>	<b>181.579</b>	<b>180.071</b>	<b>187.568</b>	<b>180.186</b>	<b>170.691</b>	<b>137.468</b>	<b>174.080</b>	<b>2.201.708</b>	<b>5,6 %</b>

