

anunciantes
Comunicar para crear valor



Indice Precios Publicitarios (IPP)

Mes: Noviembre 2018

Índice Precios Publicitarios (IPP)

Ficha técnica

ANTECEDENTES

- ★ El Índice de Precios Publicitarios (IPP) construye un conjunto de números índices que sirve como herramienta para analizar la evolución del coste de la publicidad en las televisiones de la forma más transparente, objetiva y sencilla posible.
- ★ Junto al índice de evolución de los costes se analizan otros indicadores de eficacia, destinados a proporcionar una medida de la evolución de la publicidad en términos de grps promedio por spot y saturación en las cadenas generalistas de ámbito nacional y volumen de GRP 20" por sector.

METODOLOGÍA

- ★ El objetivo del IPP es disponer de un indicador que proporcione a los anunciantes una idea de la variación general que se produce en el mercado de la compra de televisión de manera mensual.
- ★ El análisis se realiza sobre los grupos de cadenas comerciales que operan en ámbito nacional: Atres Media, Mediaset, FORTA, PULSA, MOVISTAR y Resto.
- ★ El método consiste en estimar la inversión mensual de los canales nacionales (*) y ponerlo en relación con los GRP'S 20" del target "Individuos de 4 y más años".
- ★ Una vez obtenidos los C/GRP 20", se construye la TASA DE VARIACIÓN como el incremento/decremento en porcentaje sobre el mismo mes del año anterior.
- ★ Durante el año 2018 se calcularán dos Tasas: contemplando la audiencia aportada por los invitados y sin contemplarla, con objeto de poner de manifiesto el efecto del cambio de las reglas de comercialización.
- ★ Con el mismo objeto, se reportará el incremento de audiencia que aportan los invitados por grupos de comercialización.

(*) En este punto contamos con la colaboración de la empresa auditora MEDIA VALUE (nombre comercial EBIQUITY)

TASAS DE VARIACIÓN

Mes: Noviembre 2018

Mes	Tasas de Variación		
	Mensual	Acumulado anual	Mensual Invitados
2.017 Enero	3,75		
Febrero	5,99		
Marzo	8,63		
Abril	3,85		
Mayo	6,24		
Junio	6,41		
Julio	-0,69		
Agosto	16,03		
Septiembre	8,86		
Octubre	10,60		
Noviembre	12,98	7,19	
Diciembre	9,71	7,44	
2.018 Enero	6,19		
Febrero	-5,45		
Marzo	-1,74		-1,29
Abril	2,96		4,55
Mayo	2,63		3,70
Junio	1,64		2,49
Julio	16,03		16,95
Agosto	-7,06		-5,61
Septiembre	3,69		5,06
Octubre	-3,78		-2,87
Noviembre	-2,72	1,23	-1,90

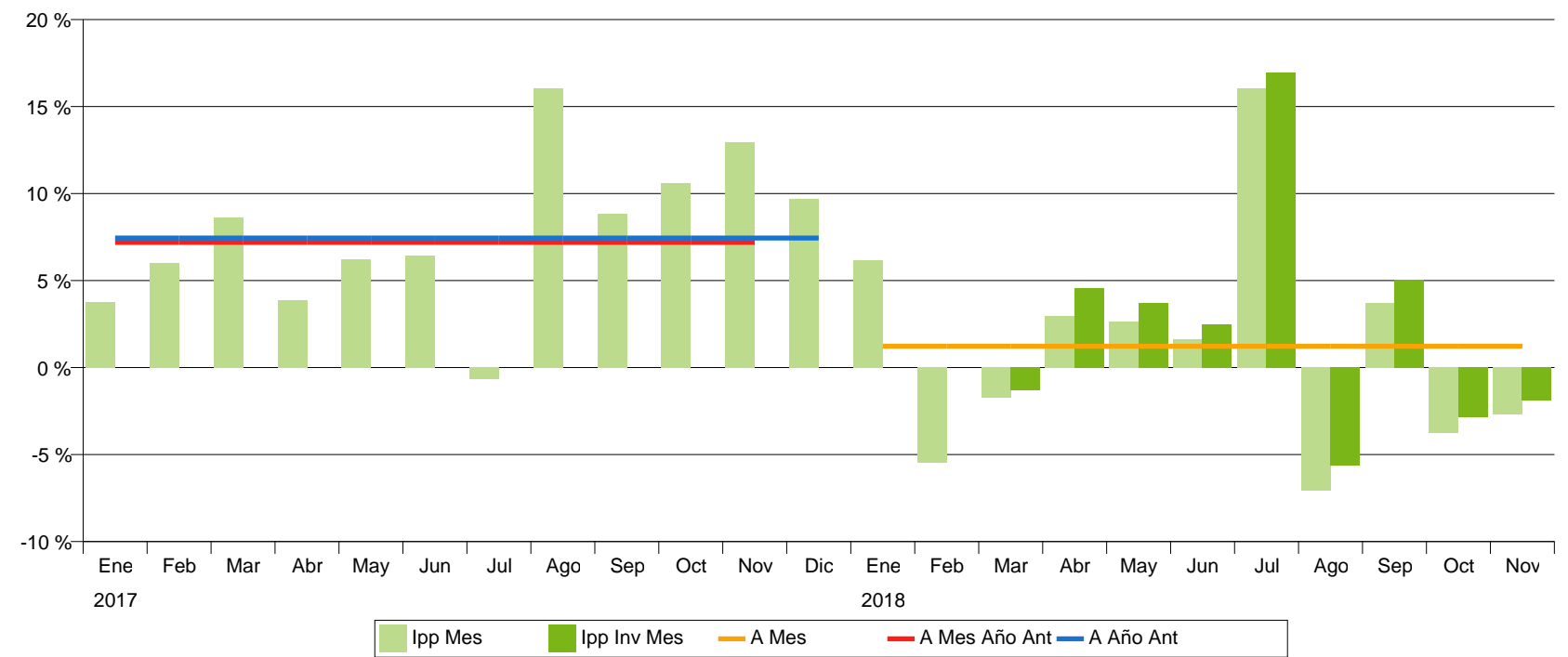

CADENAS

Mes: Noviembre 2018

Incremento de Grps20" por audiencia de Invitados

GRPS20" Inc./Sin/Con	2017	2018											TOTAL PERIODO
	Diciembre	Enero	Febrero	Marzo	Abril	Mayo	Junio	Julio	Agosto	Septiembre	Octubre	Noviembre	
ATRESMEDIA	6,8 % 80.491 85.965	6,3 % 79.495 84.525	5,4 % 73.085 77.052	5,4 % 70.994 74.838	4,9 % 71.900 75.435	5,3 % 76.852 80.939	5,1 % 67.748 71.221	5,9 % 63.592 67.320	6,2 % 52.812 56.064	5,0 % 68.131 71.555	4,9 % 75.577 79.278	4,9 % 73.060 76.610	5,5 % 853.739 900.803
MEDIASET	6,9 % 86.921 92.958	6,1 % 82.461 87.507	5,4 % 74.976 79.029	5,3 % 77.620 81.741	4,9 % 76.931 80.684	4,9 % 78.850 82.713	5,4 % 83.151 87.638	6,1 % 77.834 82.586	5,5 % 60.982 64.331	4,7 % 76.545 80.128	4,4 % 81.137 84.711	4,8 % 76.348 80.017	5,4 % 933.755 984.043
FORTA	7,1 % 4.533 4.853	6,5 % 4.556 4.852	4,7 % 3.267 3.419	4,8 % 3.661 3.836	4,3 % 2.806 2.926	4,8 % 2.791 2.924	5,0 % 2.039 2.141	5,8 % 2.511 2.658	6,8 % 2.208 2.358	6,6 % 2.448 2.608	5,2 % 2.676 2.816	5,1 % 2.894 3.042	5,6 % 36.390 38.433
PULSA	5,5 % 16.306 17.201	5,0 % 16.994 17.843	4,9 % 14.931 15.656	4,6 % 14.868 15.552	3,8 % 14.323 14.874	4,0 % 14.697 15.289	4,8 % 13.405 14.050	4,4 % 13.530 14.131	5,1 % 11.455 12.033	4,1 % 13.175 13.719	3,7 % 15.100 15.665	3,7 % 14.084 14.609	4,5 % 172.868 180.621
MOVISTAR	12,3 % 1.532 1.721	9,8 % 1.610 1.767	8,8 % 1.917 2.085	9,8 % 1.542 1.693	6,9 % 1.921 2.054	7,0 % 1.363 1.459	5,0 % 466 489	4,2 % 300 313	6,0 % 507 538	5,9 % 1.345 1.425	10,7 % 1.358 1.503	7,6 % 1.173 1.262	8,5 % 15.034 16.310
RESTO	12,1 % 8.030 9.005	8,8 % 4.213 4.583	8,5 % 3.207 3.480	8,9 % 3.598 3.919	7,9 % 3.800 4.099	7,4 % 3.951 4.245	8,9 % 4.267 4.647	9,7 % 3.357 3.683	9,4 % 1.958 2.143	8,1 % 4.298 4.645	7,2 % 4.940 5.297	7,3 % 5.503 5.904	8,9 % 51.122 55.651
TOTAL CADENAS	7,0 % 197.813 211.703	6,2 % 189.329 201.078	5,4 % 171.383 180.722	5,4 % 172.284 181.579	4,9 % 171.681 180.071	5,1 % 178.505 187.568	5,3 % 171.076 180.186	5,9 % 161.124 170.691	5,8 % 129.923 137.468	4,9 % 165.941 174.080	4,7 % 180.787 189.271	4,8 % 173.061 181.443	5,5 % 2.062.908 2.175.861

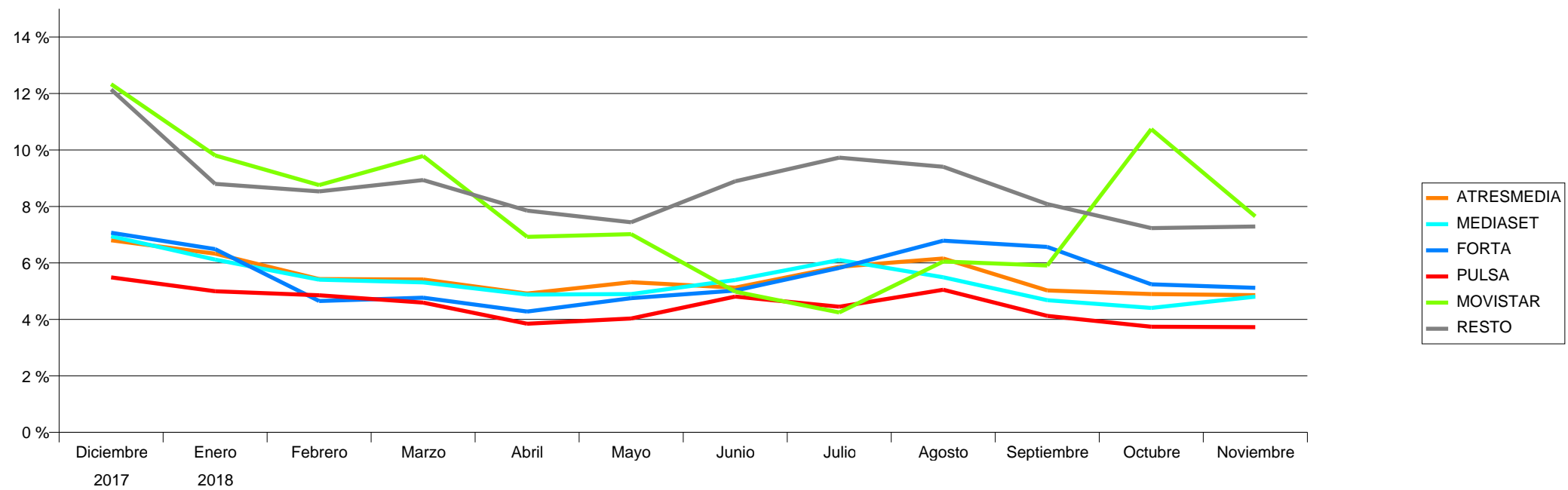

SECTORES

Mes: Noviembre 2018

Target: Individuos 4+ con Invitados

GRPs 20	2017	2018											TOTAL	Incremento Invitados
	Diciembre	Enero	Febrero	Marzo	Abril	Mayo	Junio	Julio	Agosto	Septiembre	Octubre	Noviembre		
ALIMENTACION	28.035	29.497	39.444	35.405	27.625	25.112	27.999	26.687	22.977	29.493	34.578	22.205	349.057	5,6 %
BELLEZA E HIGIENE	51.034	28.567	16.965	26.225	22.639	27.293	22.269	27.297	20.987	20.281	20.044	20.647	304.248	5,6 %
DISTRIBUCION Y RESTAURACION	23.437	18.408	13.977	20.478	18.417	19.874	21.094	17.480	14.463	22.277	24.676	25.709	240.290	5,3 %
AUTOMOCION	4.734	18.388	19.525	14.917	18.741	18.992	17.604	10.295	2.403	15.331	18.750	17.494	177.175	5,0 %
FINANZAS Y SEGUROS	10.257	14.609	14.622	13.046	11.302	13.725	11.456	8.771	8.157	11.446	18.707	15.439	151.538	5,2 %
TELECOMUNICACIONES E INTERNET	10.734	10.754	9.687	10.375	12.460	14.660	12.683	16.407	14.087	14.689	10.223	11.302	148.061	5,1 %
SALUD	12.952	24.137	14.449	8.626	9.285	9.829	7.795	11.187	8.175	5.899	6.262	6.265	124.861	5,7 %
CULTURA, ENSEÑANZA Y MEDIOS DE COMUNICACION	12.754	13.110	8.547	7.904	7.034	5.509	5.301	6.317	9.041	10.199	7.515	7.004	100.235	6,1 %
BEBIDAS	8.089	2.599	4.360	8.632	13.772	9.464	11.791	13.852	12.714	6.461	3.739	3.316	98.788	5,1 %
SERVICIOS PUBLICOS Y PRIVADOS	5.787	9.595	6.630	7.262	8.971	7.461	6.892	6.229	6.318	9.816	8.862	9.068	92.890	5,2 %
VARIOS	7.336	5.112	8.221	5.604	6.175	5.771	5.972	2.716	3.714	7.207	9.683	10.757	78.268	5,3 %
HOGAR	8.144	4.599	4.260	4.150	4.517	7.000	8.378	5.655	3.946	5.042	5.465	6.264	67.420	5,4 %
LIMPIEZA	2.615	9.004	6.695	6.024	4.506	4.769	3.904	5.623	4.868	5.224	2.819	3.096	59.148	5,5 %
DEPORTES Y TIEMPO LIBRE	12.896	1.700	1.394	2.947	3.292	3.690	5.864	3.128	723	1.923	7.132	9.755	54.444	8,5 %
TRANSPORTE, VIAJES Y TURISMO	1.989	5.383	5.184	2.107	3.135	5.880	4.361	4.817	3.529	3.389	4.288	3.716	47.778	5,5 %
ENERGIA	375	1.256	2.170	1.328	1.803	2.123	3.283	2.741	143	1.472	2.724	4.485	23.904	5,2 %
EQUIPOS DE OFICINA, COMERCIO	3.823	3.494	1.665	1.985	927	1.206	1.071	603	965	1.446	683	2.339	20.208	5,8 %
OBJETOS PERSONALES	5.671	712	1.149	869	1.850	1.759	1.389	553	48	589	654	1.148	16.393	5,6 %
TEXTIL Y VESTIMENTA	884	62	809	2.221	1.410	1.746	944	115	48	1.702	2.340	1.311	13.591	5,0 %
CONSTRUCCION	156	52	967	1.048	847	670	74	182	149	195	126	124	4.590	5,2 %
INDUSTRIAL, MATERIALES DE TRABAJO	0	41		426	1.366	1.033	64	34	14				2.977	5,4 %
TOTAL	211.703	201.078	180.722	181.579	180.071	187.568	180.186	170.691	137.468	174.080	189.271	181.443	2.175.861	5,5 %

