

anunciantes
Comunicar para crear valor



Indice Precios Publicitarios (IPP)

Mes: Julio 2018

ANTECEDENTES

- ★ El Índice de Precios Publicitarios (IPP) construye un conjunto de números índices que sirve como herramienta para analizar la evolución del coste de la publicidad en las televisiones de la forma más transparente, objetiva y sencilla posible.
- ★ Junto al índice de evolución de los costes se analizan otros indicadores de eficacia, destinados a proporcionar una medida de la evolución de la publicidad en términos de grps promedio por spot y saturación en las cadenas generalistas de ámbito nacional y volumen de GRP 20" por sector.

METODOLOGÍA

- ★ El objetivo del IPP es disponer de un indicador que proporcione a los anunciantes una idea de la variación general que se produce en el mercado de la compra de televisión de manera mensual.
- ★ El análisis se realiza sobre los grupos de cadenas comerciales que operan en ámbito nacional: Atres Media, Mediaset, FORTA, PULSA, MOVISTAR y Resto.
- ★ El método consiste en estimar la inversión mensual de los canales nacionales (*) y ponerlo en relación con los GRP'S 20" del target "Individuos de 4 y más años".
- ★ Una vez obtenidos los C/GRP 20", se construye la TASA DE VARIACIÓN como el incremento/decremento en porcentaje sobre el mismo mes del año anterior.
- ★ Durante el año 2018 se calcularán dos Tasas: contemplando la audiencia aportada por los invitados y sin contemplarla, con objeto de poner de manifiesto el efecto del cambio de las reglas de comercialización.
- ★ Con el mismo objeto, se reportará el incremento de audiencia que aportan los invitados por grupos de comercialización.

(*) En este punto contamos con la colaboración de la empresa auditora MEDIA VALUE (nombre comercial EBIQUITY)

TASAS DE VARIACIÓN

Mes: Julio 2018

Mes	Tasas de Variación		
	Mensual	Acumulado anual	Mensual Invitados
2.017 Enero	3,75		
Febrero	5,99		
Marzo	8,63		
Abril	3,85		
Mayo	6,24		
Junio	6,41		
Julio	-0,69	4,88	
Agosto	16,03		
Septiembre	8,86		
Octubre	10,60		
Noviembre	12,98		
Diciembre	9,71	7,44	
2.018 Enero	6,19		
Febrero	-5,45		
Marzo	-1,74		-1,29
Abril	2,96		4,55
Mayo	2,63		3,70
Junio	1,64		2,49
Julio	16,03	2,84	16,95

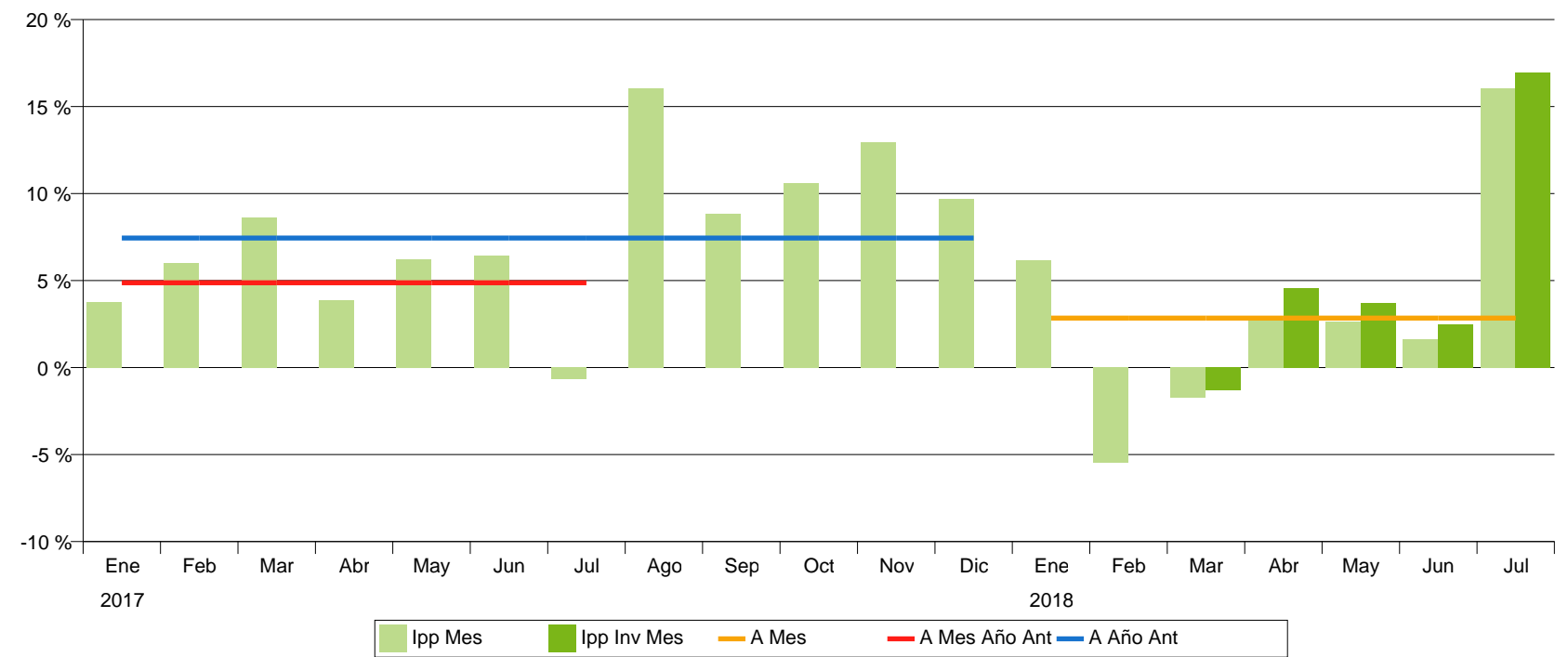

CADENAS

Mes: Julio 2018

Incremento de Grps20" por audiencia de Invitados

GRPS20" Inc./Sin/Con	2017					2018							TOTAL PERIODO
	Agosto	Septiembre	Octubre	Noviembre	Diciembre	Enero	Febrero	Marzo	Abril	Mayo	Junio	Julio	
ATRESMEDIA	6,3 %	5,6 %	5,0 %	5,3 %	6,8 %	6,3 %	5,4 %	5,4 %	4,9 %	5,3 %	5,1 %	5,9 %	5,6 %
	56.352	73.122	78.912	77.412	80.491	79.495	73.085	70.994	71.900	76.852	67.748	63.592	869.957
	59.890	77.203	82.877	81.510	85.965	84.525	77.052	74.838	75.435	80.939	71.221	67.320	918.776
MEDIASET	7,8 %	6,3 %	5,7 %	5,5 %	6,9 %	6,1 %	5,4 %	5,3 %	4,9 %	4,9 %	5,4 %	6,1 %	5,9 %
	68.589	83.414	83.350	84.397	86.921	82.461	74.976	77.620	76.931	78.850	83.151	77.834	958.494
	73.958	88.705	88.112	89.042	92.958	87.507	79.029	81.741	80.684	82.713	87.638	82.586	1.014.671
FORTA	6,6 %	3,6 %	5,3 %	5,6 %	7,1 %	6,5 %	4,7 %	4,8 %	4,3 %	4,8 %	5,0 %	5,8 %	5,4 %
	4.014	3.583	3.529	3.986	4.533	4.556	3.267	3.661	2.806	2.791	2.039	2.511	41.276
	4.278	3.712	3.715	4.208	4.853	4.852	3.419	3.836	2.926	2.924	2.141	2.658	43.522
PULSA	5,6 %	4,2 %	4,5 %	4,2 %	5,5 %	5,0 %	4,9 %	4,6 %	3,8 %	4,0 %	4,8 %	4,4 %	4,6 %
	13.799	14.467	14.615	15.288	16.306	16.994	14.931	14.868	14.323	14.697	13.405	13.530	177.224
	14.574	15.078	15.266	15.925	17.201	17.843	15.656	15.552	14.874	15.289	14.050	14.131	185.439
MOVISTAR	7,7 %	7,4 %	9,0 %	10,3 %	12,3 %	9,8 %	8,8 %	9,8 %	6,9 %	7,0 %	5,0 %	4,2 %	8,7 %
	810	1.494	1.500	1.656	1.532	1.610	1.917	1.542	1.921	1.363	466	300	16.110
	872	1.604	1.634	1.826	1.721	1.767	2.085	1.693	2.054	1.459	489	313	17.518
RESTO	14,9 %	10,6 %	9,6 %	9,0 %	12,1 %	8,8 %	8,5 %	8,9 %	7,9 %	7,4 %	8,9 %	9,7 %	9,8 %
	2.811	5.057	5.635	5.752	8.030	4.213	3.207	3.598	3.800	3.951	4.267	3.357	53.678
	3.231	5.594	6.175	6.270	9.005	4.583	3.480	3.919	4.099	4.245	4.647	3.683	58.933
TOTAL CADENAS	7,1 %	5,9 %	5,5 %	5,5 %	7,0 %	6,2 %	5,4 %	5,4 %	4,9 %	5,1 %	5,3 %	5,9 %	5,8 %
	146.374	181.136	187.542	188.491	197.813	189.329	171.383	172.284	171.681	178.505	171.076	161.124	2.116.739
	156.803	191.896	197.779	198.782	211.703	201.078	180.722	181.579	180.071	187.568	180.186	170.691	2.238.859

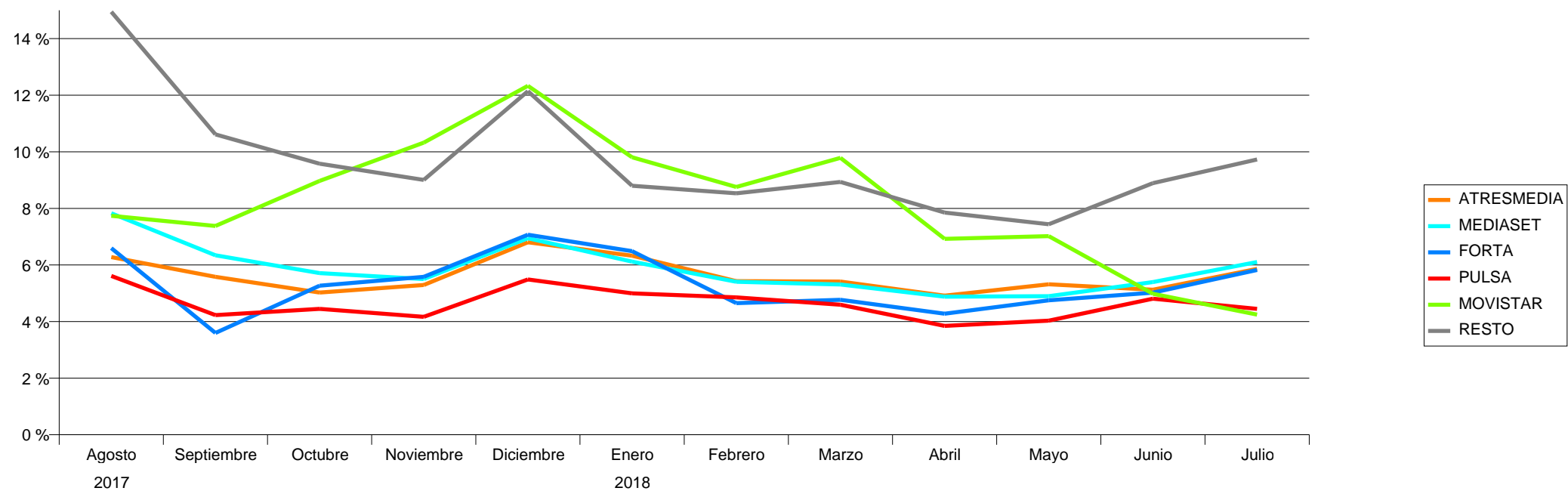

SECTORES

Mes: Julio 2018

Target: Individuos 4+ con Invitados

GRPs 20	2017					2018							TOTAL	Incremento Invitados
	Agosto	Septiembre	Octubre	Noviembre	Diciembre	Enero	Febrero	Marzo	Abril	Mayo	Junio	Julio		
ALIMENTACION	25.992	30.786	31.720	22.711	28.035	29.497	39.444	35.405	27.625	25.112	27.999	26.687	351.013	5,9 %
BELLEZA E HIGIENE	24.440	25.947	26.089	26.711	51.034	28.567	16.965	26.225	22.639	27.293	22.269	27.297	325.474	5,8 %
DISTRIBUCION Y RESTAURACION	12.068	20.681	20.812	26.393	23.437	18.408	13.977	20.478	18.417	19.874	21.094	17.480	233.121	5,6 %
AUTOMOCION	2.495	16.693	20.069	17.121	4.734	18.388	19.525	14.917	18.741	18.992	17.604	10.295	179.574	5,2 %
TELECOMUNICACIONES E INTERNET	17.224	17.625	13.910	13.614	10.734	10.754	9.687	10.375	12.460	14.660	12.683	16.407	160.133	5,4 %
FINANZAS Y SEGUROS	11.118	13.804	16.048	14.353	10.257	14.609	14.622	13.046	11.302	13.725	11.456	8.771	153.112	5,5 %
SALUD	9.208	6.024	7.608	8.478	12.952	24.137	14.449	8.626	9.285	9.829	7.795	11.187	129.578	5,8 %
CULTURA, ENSEÑANZA Y MEDIOS DE COMUNICACION	11.241	12.626	8.449	8.715	12.754	13.110	8.547	7.904	7.034	5.509	5.301	6.317	107.507	6,4 %
BEBIDAS	11.546	4.917	5.328	5.268	8.089	2.599	4.360	8.632	13.772	9.464	11.791	13.852	99.617	5,4 %
SERVICIOS PUBLICOS Y PRIVADOS	7.699	10.250	9.554	10.724	5.787	9.595	6.630	7.262	8.971	7.461	6.892	6.229	97.054	5,6 %
LIMPIEZA	9.864	7.817	5.375	4.091	2.615	9.004	6.695	6.024	4.506	4.769	3.904	5.623	70.288	5,8 %
VARIOS	3.351	5.839	5.802	7.373	7.336	5.112	8.221	5.604	6.175	5.771	5.972	2.716	69.272	5,7 %
HOGAR	3.020	4.178	4.827	7.025	8.144	4.599	4.260	4.150	4.517	7.000	8.378	5.655	65.754	5,7 %
DEPORTES Y TIEMPO LIBRE	1.488	2.096	8.041	13.693	12.896	1.700	1.394	2.947	3.292	3.690	5.864	3.128	60.229	8,9 %
TRANSPORTE, VIAJES Y TURISMO	3.366	3.339	2.918	2.363	1.989	5.383	5.184	2.107	3.135	5.880	4.361	4.817	44.843	5,9 %
EQUIPOS DE OFICINA, COMERCIO	1.625	3.990	3.380	4.121	3.823	3.494	1.665	1.985	927	1.206	1.071	603	27.889	6,0 %
ENERGIA	443	1.204	2.604	2.223	375	1.256	2.170	1.328	1.803	2.123	3.283	2.741	21.553	5,5 %
OBJETOS PERSONALES	415	1.900	863	1.623	5.671	712	1.149	869	1.850	1.759	1.389	553	18.755	5,8 %
TEXTIL Y VESTIMENTA	156	1.502	3.636	1.491	884	62	809	2.221	1.410	1.746	944	115	14.975	5,4 %
CONSTRUCCION	43	634	686	684	156	52	967	1.048	847	670	74	182	6.043	5,3 %
INDUSTRIAL, MATERIALES DE TRABAJO		46	59	8	0	41		426	1.366	1.033	64	34	3.076	5,4 %
TOTAL	156.803	191.896	197.779	198.782	211.703	201.078	180.722	181.579	180.071	187.568	180.186	170.691	2.238.859	5,8 %

